



2023 - 2024

AXXON

FORMATIONS

pour et par les kinésithérapeutes





Le kinésithérapeute et sa formation continue

Chère/Cher Kinésithérapeute,

Vous avez entre les mains la quatrième édition de la brochure *AXXON Formations*, la publication de votre association professionnelle qui a pour but de rassembler des formations continues existantes et de vous les présenter en un recueil publié chaque année. **Ces formations ne sont pas organisées par AXXON et sont publiées sous la responsabilité de leurs formateurs respectifs.** Notre brochure ne se veut bien entendu pas exhaustive et sera également disponible en ligne sur le site web d'AXXON, où elle sera actualisée en fonction des offres.

Au regard de la “Loi Qualité”, d’application à partir du 1^{er} juillet 2022, il est essentiel pour chacun d’entre nous de participer à un processus de formation continue, afin de maintenir nos connaissances à jour par rapport à l’évolution de notre belle profession. Ce principe n’est d’ailleurs pas réservé qu’au secteur de la santé : il devient un élément essentiel pour tout professionnel, de quel que domaine qu’il soit. Cette démarche active améliore nos compétences tout au long de notre pratique professionnelle et permet ainsi **d’offrir aux patients des soins de qualité.** En parcourant cette brochure, le professionnel de santé que vous êtes pourra, **à l’aide de son esprit critique et en fonction de ses intérêts professionnels,** être acteur de sa formation.

En tant que kinésithérapeute, vous faites partie d’une profession médicale. Cela implique un investissement à la hauteur de ce statut : au vu de l’évolution des soins de santé vers la multidisciplinarité, **il est nécessaire de consacrer un peu de temps à notre développement professionnel.** Rappelons que les membres d'AXXON bénéficient d’un **accès gratuit** à la *Cebam Digital Library for Health*. Cette bibliothèque numérique est le moyen idéal pour accéder à des informations médicales scientifiques de qualité. Il en va de même de *PEDro*, la base de données de la kinésithérapie fondée sur les preuves : ces deux sources vous permettront de faire des choix plus affinés quant à votre formation continue.

AXXON vous invite à profiter de l’été pour d’ores-et-déjà programmer les formations que vous suivrez durant les prochains mois : elles seront à n’en point douter **à la base de nombreux succès.**

En tant que kinésithérapeute, faites appel à votre esprit critique pour décider quelles formations sont intéressantes pour votre pratique.

BROCHURE FORMATIONS

PUBLICATION DE L'ASBL AXXON

JUIN 2023

IMPERIASTRAAT 16 – 1930 ZAVENTEM
BUREAU DE DÉPÔT : BRUXELLES X
NUMÉRO D'AGRÈMENT : P910669

ÉDITEUR RESPONSABLE

PETER BRUYNOOGHE
IMPERIASTRAAT 16 – 1930 ZAVENTEM

RÉDACTION

SÉBASTIEN KOSZULAP
REDACTION@AXXON.BE

CONCEPT

C3CREATIES

IMPRESSION

SYMETA

ADRESSE DE CORRESPONDANCE

AXXON
IMPERIASTRAAT 16
1930 ZAVENTEM
TÉL : 02/709.70.80
WWW.AXXON.BE

NUMÉRO DE COMPTE POUR LES COTISATIONS

BE18 3631 0868 1365

Vous recevez cette revue en fonction du nom et de l’adresse qui se trouvent dans notre base de données. Suite à la mise en application de la loi du 8 décembre 1992 sur la protection de la vie privée, vous avez la possibilité et le droit de modifier vos données. Les articles/publicités paraissent sous la responsabilité des auteurs/firmes. AXXON se réserve le droit de refuser des textes et/ou publicités qui pourraient nuire à la profession.

© Tout texte ou partie de texte ne peut être copié, photocopié, quelle qu’en soit l’utilisation sans l’autorisation écrite de l’éditeur.

AXXON

Sommaire

Édito	02
Location salles AXON	18
Récapitulatif	19

Offre de cours

ATMS Académie de Thérapie Manuelle et Sportive	04
ETMA ETMA.be asbl	05
FSM-ULB FSM-ULB, centre de formation continue	06
HE VINCI Centre de Formation Continue Vinci	07
HMTC Kinésithérapie HMTC : Harmonisation Myotensive de la Tête et du Cou	08
LA CLINIQUE DU COUREUR La Clinique du Coureur	09
LES PRÉS D'OR Centre Paramédical Les Prés d'Or	10
RPG SOUCHARD Le Stretching Global Actif de Philippe Souchart SGA	11
RPG SOUCHARD Formation de base en Rééducation Posturale Globale de Philippe Souchart RPG	12
SFER Société scientifique de Formation En Rééducation	13
SOFKOK Société de Formation continue en Kinésithérapie	14
TOREGA Académie de formation TOREGA asbl	15
UCLOUVAIN Formations continues à la Faculté des sciences de la motricité	16
ULIÈGE Certificat d'Université en Thérapie Manuelle	17

Académie de Thérapie Manuelle et Sportive

ATMS lutte pour le développement et la reconnaissance de la kinésithérapie depuis 1989.



ATMS vous propose une formation en Thérapie Manuelle de 2 ans qui vous permettra d'objectiver l'étiologie des symptômes, de la traiter ainsi que ses incidences sur l'ensemble du système lésionnel.

Lors de nos différents séminaires, l'enseignement théorique et pratique est sans cesse actualisé. Il s'appuie sur les recherches scientifiques les plus récentes et vous apportera une approche globale de la prise en soin structurelle, viscérale, crânienne, musculaire ou fasciale.

LIEU DE FORMATION

Hôtel "Les 3 Clés"

Chaussée de Namur 17
5030 Gembloux (Belgique)

CONTACT

E-mail : domlippens@yahoo.com.br

Site Web : www.formationatms.com

INFORMATIONS COMPLÉMENTAIRES

8 séminaires par an durant 2 années
Chèques-formation acceptés



SESSION 2023-2025

DATES DE LA FORMATION

1^{ÈRE} ANNÉE

- Introduction - Cheville : 13 et 14 octobre 2023
- Ilium - Pied : 17 et 18 novembre 2023
- Sacrum - Coccyx : 15 et 16 décembre 2023
- Genou - Hanche : 12 et 13 janvier 2024
- Colonne lombaire - Diaphragme : 09 et 10 février 2024
- Colonne thoracique - Othopédique : 08 et 09 mars 2024
- Colonne cervicale : 19 et 20 avril 2024
- Épaule - Côtes - Révision : 13, 14 et 15 juin 2024

RETROUVEZ-NOUS SUR LES RÉSEAUX SOCIAUX



DE LA CAUSE AUX SYMPTÔMES



ETMA.be asbl

Le Collège d'Enseignement en Thérapies Manuelles Appliquées à Bruxelles.

L'ETMA regroupe un nombre d'enseignants expérimentés nationaux et internationaux, désireux de vous apporter leurs savoirs pratiques et théoriques dans le but de partager leur expérience.

FORMATIONS 2023-2024

L'ETMA dispense des formations continues courtes ainsi qu'un **Certificat de spécialisation en Thérapie Manuelle** de niveau universitaire organisé en Haute Ecole (HELB Ilya – Prigogine).

CERTIFICAT EN THÉRAPIE MANUELLE (IFOMPT) | 75 ECTS SUR 2 ANS

Cours théoriques, travaux pratiques et stages.

Rentrée en octobre 2023 | 9 modules de 3 jours/an

- 29, 30 septembre et 01 octobre 2023
- 17, 18 et 19 novembre 2023
- 08, 09 et 10 décembre 2023
- 12, 13 et 14 janvier 2024
- 02, 03 et 04 février 2024
- 15, 16 et 17 mars 2024
- 12, 13 et 14 avril 2024
- 17, 18 et 19 mai 2024
- 14, 15 et 16 juin 2024

FORMATIONS CONTINUES

- **Conditions aiguës du rachis Lombaire** : 10-11 juin 2023 / 15-16 juin 2024 | Pr Jean-Michel Brismée
- **Contentions** : 07-08 octobre 2023 - Tape & Strap | Jacques Kinet
- **Formation Knife** : 10 novembre 2023 - Fasciathérapie & Trigger Points
- **Crochetage** : 11-12 novembre + 02-03 décembre 2023
Eric De Gunsch & Cédric Booghs
- **Articulation Temporo-Mandibulaire** : 24-25 février 2024
Pr Stéphane Sobczak
- **Dry Needling standard** : 08-09-10 mars 2024 | Pr Gary Kearns
- **Dry Needling advanced** : 11-12 mars 2024 | Pr Gary Kearns
- **Techniques Neurodynamiques** : 20-21 avril 2024
Pr Kerry Gilbert



ETMA A.S.B.L.
be
Collège d'Enseignement en Thérapies Manuelles Appliquées

LIEUX DE FORMATION

Centre Thérapies & Formations

Rue Vandernoot 27 - 1080 Bruxelles

HELB Ilya-Prigogine | Campus Erasme

Route de Lennik 808 - 1070 Bruxelles

CONTACT

Tel : +32(0)497/63.35.82

E-mail : info@etma.be

Site Web : www.etma.be

INFORMATIONS COMPLÉMENTAIRES

Accréditation Pro-Q-Kine pour la plupart des formations

Tarif étudiant pour la plupart des formations

Chèques-formation acceptés pour le Certificat en Thérapie Manuelle



LEADER EN
THÉRAPIES MANUELLES ORTHOPÉDIQUES
SUR BRUXELLES DEPUIS 2011

FSM-ULB, centre de formation continue

La formation tout au long de la vie!



LIEU DE FORMATION

FACULTÉ DES SCIENCES DE LA MOTRICITÉ

Campus Erasme

Route de Lennik 808 - 1070 Anderlecht

CONTACT

Tel : +32(0)2/555.85.17

E-mail : helsci@ulb.be

Site Web : www.helsci.ulb.be

Suivez-nous également sur [les réseaux sociaux](#)

INFORMATIONS COMPLÉMENTAIRES

Accréditation Pro-Q-Kine

Qualifications professionnelles particulières (QPP)

ULB-HeLSci conçoit et organise des formations innovantes et efficaces pour tous les acteurs de l'écosystème de la Santé et des Sciences de la Vie, et tout au long de leur vie !

En collaboration avec la Faculté des Sciences de la motricité, nous vous proposons **une série de formations accréditées Pro-Q-Kine**, dont certaines entrent dans le cadre du **programme de qualifications professionnelles particulières (QPP)** pour les kinésithérapeutes.

NOTRE CATALOGUE DE FORMATIONS

- **Certificat d'Université en Pathologies en milieu sportif**
30 ECTS – Pro-Q-Kine
- **Certificat d'Université en Kinésithérapie Neurologique**
42 ECTS – Pro-Q-Kine – QPP
- **Certificat d'Université en réadaptation par l'exercice**
Pro-Q-Kine
- **Certificat d'Université en Hypnose thérapeutique du Pôle Santé**
10 ECTS
- **Certificat d'Université en Nutrition humaine**
10 ECTS
- **Certificat Inter-Universités en Kinésithérapie Pédiatrique**
60 ECTS – Pro-Q-Kine – QPP
- **Formation en Kinésithérapie de la main**
Pro-Q-Kine

DÉCOUVREZ NOS FORMATIONS PLUS EN DÉTAIL



LA PARTICIPATION À L'UNE DE NOS FORMATIONS PEUT VOUS PERMETTRE D'OBTENIR SOIT UNE ATTESTATION DE RÉUSSITE, SOIT UNE ATTESTATION DE PARTICIPATION, SOIT UN CERTIFICAT D'UNIVERSITÉ



Centre de Formation Continue Vinci

Explorer – Se développer – Avancer

Fort de ses liens avec le monde professionnel, le **Centre de Formation Continue Vinci** offre une vaste gamme de formations dans des domaines qui peuvent être très spécialisés. Le but est de permettre aux professionnels de rester en phase avec les évolutions de leurs métiers.

LISTE DES FORMATIONS 2023/2024

KINÉSITHÉRAPIE RESPIRATOIRE

- Kinésithérapie respiratoire pédiatrique
- Module Ventilation mécanique invasive et non invasive
- Module Mucoviscidose

KINÉSITHÉRAPIE SPORTIVE

- Formation en Echographie Musculo-Squelettique
- Intervention multidisciplinaire musculo-squelettique pour la cheville et le pied
- Rééducation de la lésion des ischios-jambiers
- Rééducation de la lésion du ligament croisé antérieur

PÉRINÉOLOGIE

- Abdominaux, arrêtez le massacre!
- Kinésithérapie périnatale
- Pratique en périnéologie
- Sexologie et périnéologie féminine
- Le sport, la femme et le périnée
- Les apports de la méthode Pilates
- Certificat d'Université en rééducation abdomino-pelvienne et kinésithérapie périnatale

THÉRAPIE MANUELLE

- Prise en charge rééducative de l'épaule
- Spécificités de l'épaule sportive
- L'épaule du sportif en pratique, quelle prévention, quel bilan spécifique, quelle prise en charge spécialisée ?
- Rééducation Posturale Globale (Méthode Souchart)
- Traitement des syndromes myofasciaux par la technique des points gachettes

MULTIDISCIPLINARITÉ

- Certificat Haute Ecole en Algologie Multidisciplinaire
- Troubles de la déglutition de type adulte – Niveau 1 : évaluation et rééducation

WORKSHOPS

- Kettlebell
- Plio / agilité
- Renforcement MI, MS et Core



Vinci
Centre de
Formation continue



**Haute École
Léonard
de Vinci**

LIEU DE FORMATION

HAUTE ÉCOLE LÉONARD DE VINCI

Site Woluwe

Avenue Emmanuel Mounier 84 - 1200 Bruxelles

CONTACT

Tel : +32(0)2/431.07.47

E-mail : formation.continue@vinci.be

Site Web : www.vinci.be ► Formation continue

INFORMATIONS COMPLÉMENTAIRES

Accréditation Pro-Q-Kine demandée

Chèques-formation acceptés



POUR PLUS D'INFORMATIONS ET D'AUTRES NOUVEAUTÉS, RENDEZ-VOUS SUR NOTRE SITE WEB

Kinésithérapie HMTC

Harmonisation Myotensive de la Tête et du Cou

Spécialisation dans la gestion des douleurs et dysfonctionnements de la tête et du cou.

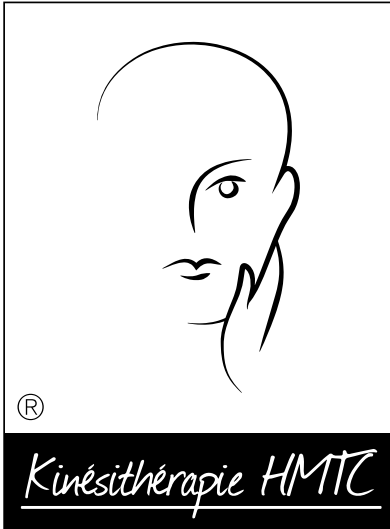

DATES DE FORMATION

Formation en trois week-ends en vue de l'autonomie de l'élève

CONTACT

Tel : +32(0)475/47.87.22

E-mail : marc.renguet@gmail.com

Site Web : www.kinehmtc.com

NOTRE PROPOSITION : UNE ANALYSE LOGIQUE
DES CAUSES ET UNE RÉPONSE THÉRAPEUTIQUE
TÊTE ET COU PERFORMANTE EN LIEN AVEC CETTE
ANALYSE

Maxillo-faciale : douleurs et perturbations fonctionnelles de l'ATM ; douleurs musculaires ; traumatisme et chirurgie maxillo-faciale ; douleurs de la face ; douleurs dentaires atypiques.

ORL : vertiges et perturbations de l'équilibre ; otalgies ; dysperméabilité tubaire.

Neurologie : céphalées de tension ; migraines ; douleurs de la face.

Chacune de ces spécialités requiert des techniques spécifiques. Il faut cependant éviter la spécialisation unique par étage, étant donné l'influence que les différentes entités ont les unes sur les autres. La logique **HMTC** propose de démonter cette mécanique en proposant pour la gestion de ces problèmes une kinésithérapie pluridisciplinaire intégrée.

La logique **HMTC** offre au kinésithérapeute une très bonne maîtrise et le positionne comme un intervenant majeur dans la gestion de ces problèmes.

Pour toutes ces plaintes, le dysfonctionnement vient-il de la tête ou est-ce cervico-crânien ? L'origine est-elle neurologique, musculaire ou articulaire ? Plusieurs causes se combinent-elles ?

**RÉPONDRE AU QUOTIDIEN À CES INTERROGATIONS ET Y APPORTER
LES SOLUTIONS ADÉQUATES, C'EST CE QUE VOUS PROPOSE
LA KINÉSITHÉRAPIE HMTC**



Le livre HMTC "Douleurs et dysfonctionnements de la tête et du cou" est disponible en ligne sur www.kinehmtc.com

"Une référence dans la prise en charge de ces pathologies"

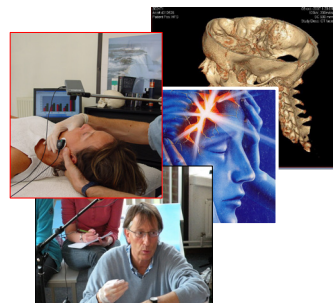

La Clinique du Coureur

Organisme de formation continue pour les professionnels de la santé, devenu une référence mondiale en prévention des blessures en course à pied.

En plus d'enseigner son expertise sur les cinq continents, **La Clinique Du Coureur** s'est donnée comme mission d'encourager l'activité physique en partageant ses bienfaits.

La promotion de la santé par le sport nous tient à cœur et c'est pourquoi notre équipe est aussi impliquée socialement dans le milieu de la course à pied.

La Clinique du Coureur s'est fait décerner le prestigieux sceau de qualité du *British Journal of Sports Medicine*. Attendez-vous à des formations théoriques et pratiques de qualité, basées sur les plus récentes avancées scientifiques!

COURS 2023

• 16 & 17 novembre | Module 1.0

Nouveautés dans la prévention des blessures en course à pied
Anh Phong Nguyen, PT, OMT, MSC, PHD Étudiant
Florent Allier, kinésithérapeute

• 18 & 19 novembre | Module 1.2

Traitements des blessures en course à pied : aspects pratiques
Anh Phong Nguyen, PT, OMT, MSC, PHD Étudiant
Florent Allier, kinésithérapeute

• 25 & 26 novembre | Module 1.9

La course au féminin : puberté, périnatalité, périménopause et santé abdomino-pelvienne

Marion Raballand, PT, MSC, Candidat au doctorat, Kinésithérapeute spécialisation pré/post-natale
Marina Guallar Bouloc, kinésithérapeute

E-LEARNING

• Peace & Love : Prise en charge des blessures aiguës | Module 1.10

PEACE & LOVE, c'est le nouvel acronyme de la gestion des lésions traumatiques des tissus mous, développé par **La Clinique Du Coureur** et publié dans le prestigieux *British Journal of Sports Medicine*. Cette formation rehaussera vos compétences cliniques en matière de protection ou d'adaptation des tissus mous, d'éducation pour prévenir le surtraitement, de création d'une alliance thérapeutique forte et durable avec votre patientèle ainsi que de prescription d'exercices de rétablissement de la force, de la mobilité et de la proprioception.

Blaise Dubois, BSC PHT, Diplômé en physiothérapie du sport, Ancien consultant pour athlétisme Canada
Jean-François Esculier, PHD, Physiothérapeute du sport, Responsable recherche et développement Canada

• La science en pratique : de l'article à la clinique | Module 1.6

Cette formation novatrice vous fera maîtriser des concepts accessibles et utiles pour interpréter la science et l'intégrer avec succès à votre pratique clinique. Le diagnostic, le traitement et le suivi de la condition de vos patients en sera d'autant facilité.

Jean-François Esculier, PHD, Physiothérapeute du sport, Responsable recherche et développement Canada



LIEU DE FORMATION

Locaux d'AXXON

Imperiastraat 16 - 1930 Zaventem

CONTACT

Site Web : www.lacliniqueducoureur.com

INFORMATIONS COMPLÉMENTAIRES

Accréditation Pro-Q-Line

Chèques-formation acceptés (Running Education)

Les inscriptions se font via le site web



NOTRE VISION?

ÊTRE LA RÉFÉRENCE MONDIALE EN PRÉVENTION DES BLESSURES EN COURSE À PIED, EN FAISANT LA PROMOTION DES MEILLEURES PRATIQUES RELATIVES À LA SANTÉ DES COUREURS

Centre Paramédical Les Prés d'Or

Formation en drainage lymphatique manuel et kinésithérapie autour du cancer du sein, des autres cancers et des multiples pathologies lymphatiques.

DATES DE FORMATION

Consultez notre site web pour obtenir les dates des prochaines formations (Onglet "Formations")

LIEU DE FORMATION

Les Prés d'Or

Chaussée des Prés 33 - 4020 Liège - Outremeuse

PRIX

600 € Frais d'inscription

450 € Frais d'inscription - Tarif étudiants

Chèques-formation non acceptés

CONTACT

Tel : +32(0)4/342.30.14

+32(0)473/94.82.39

E-mail : info@lespresdor.be

Site Web : www.lespresdor.be

INFORMATIONS COMPLÉMENTAIRES

Nombre de participants maximum : 8 - 9

Un syllabus du cours vous est offert

Une attestation et un reçu sont délivrés à l'issue de la formation

Théorie & pratique assurées par Bénédicte DOR, kinésithérapeute avec 50 années de pratique



Chaque jour, en Belgique, vingt-cinq femmes en moyenne apprennent qu'elles souffrent d'un cancer du sein. Une femme sur sept court le risque d'être un jour touchée par cette maladie.

Le **kinésithérapeute** peut être un relais de choix dans l'équipe pluridisciplinaire pour accompagner ces patientes avant, pendant et après les soins médicaux.

Nous devons pouvoir **écouter** ces patientes, les **informer**, les **conseiller** et leur prodiguer des soins personnalisés.

Le **kinésithérapeute** doit donc être au courant de ce qu'est le diagnostic, la chirurgie, la radiothérapie, la curiethérapie, la chirurgie réparatrice, sans oublier l'aspect psychologique et son savoir dans ce domaine doit être très large, en passant par la relaxation (sophrologie – massage psycho-sensoriel), par les exercices respiratoires, par les thérapies multiples de l'épaule, du creux axillaire, des cicatrices, des fibroses, des cordes, par le drainage lymphatique des oedèmes du sein, du thorax, du bras, par les conseils pratiques par rapport aux différents stades du traitement médical.

Le **kinésithérapeute** est déjà présent en **pré-opératoire**, puis bien sûr en **post-opératoire** immédiat (à l'hôpital). La patiente a droit à **60 séances** en **post-op** (pathologie FA) et s'il y a des complications (gros bras – épaule rétractile), elle peut bénéficier d'une **pathologie lourde** : les soins kinésithérapeutiques restent indispensables durant plusieurs mois, voire des années.

Des **kinésithérapeutes spécialisés**, donc formés spécifiquement, peuvent aider toutes ces femmes qui dès l'annonce du diagnostic sont perturbées, angoissées, bouleversées et les amener **vers une certaine harmonie physique et psychique**, et ainsi améliorer leur qualité de vie.

PRATIQUE BASÉE SUR LES ÉCOLES
VODDER - LEDUC - FOLDI - BELGRADO

PRATIQUE QUI ABORDE AUSSI LES TECHNIQUES
ADJUVANTES ET LES NOUVELLES APPROCHES

Le Stretching Global Actif de Philippe Souchard | SGA

Originale et performante, cette méthode permet d'améliorer sa souplesse pour un confort de vie au quotidien et d'optimiser les performances des sportifs amateurs ou professionnels.



Le **Stretching Global Actif** est une technique d'étirement qui se différencie du stretching classique par la prise en compte de la globalité, de la respiration, de l'étirement du muscle dans les 3 plans de l'espace, de la correction des compensations, et de la faible contraction du muscle dans sa position d'excentricité.

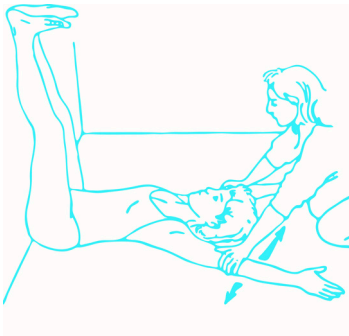

Cette façon d'étirer est née du concept de **Rééducation Posturale Globale** de Philippe Souchard, dont elle respecte tous les principes. Elle est utilisée dans le sport de haut niveau. Cette formation de 3 jours donne la capacité de diriger des groupes avec le respect de ces règles.



DATES DE FORMATION

FORMATION DE 3 JOURS QUI A LIEU 2X/AN

Automne & Printemps

Dates à déterminer : voir site web

LIEU DE FORMATION

Namur

Adresse à déterminer : voir site web

PRIX

600 €

CONTACT

Tel : +32(0)477/26.80.25

E-mail : murielandre.kine@yahoo.fr
rpg.belgique.kine@gmail.com

Sites Web : www.kine-rpg.be
www.andremuriel.be

INFORMATIONS COMPLÉMENTAIRES

Accréditation Pro-Q-Kine

Chèques-formation acceptés

Nombre de participants minimum : 10



PUBLIC CIBLE :
 KINÉSITHÉRAPEUTES,
 PROFESSEURS D'ÉDUCATION PHYSIQUE,
 COACHS SPORTIFS,
 ÉTUDIANTS EN KINÉ ET ÉDUCATION PHYSIQUE

Formation en Rééducation Posturale Globale de Philippe Souchart | RPG

Créée en 1980, cette méthode de thérapie manuelle offre une nouvelle vision de la pathologie musculo-squelettique et par conséquent une nouvelle approche de traitement.

DATES DE FORMATION

1^{ère} semaine

Du 05 au 09 février 2024

2^{ème} semaine

Du 27 au 31 mai 2024

3^{ème} semaine

Du 02 au 06 septembre 2024

4^{ème} semaine

Du 09 au 13 décembre 2024

5^{ème} semaine

Du 03 au 07 mars 2024

LIEUX DE FORMATION

SEMAINES 1 à 4

Haute École Léonard de Vinci - Campus Woluwe

Avenue E. Mounier 84 - 1200 Bruxelles

SEMAINE 5

Namur

Adresse à déterminer : voir site web

PRIX

660 € Par module

CONTACT

Tel : +32(0)477/26.80.25
+32(0)7/71.17.48

E-mail : murielandr-kine@yahoo.be
formationcontinue.parnasseisei@vinci.be

Site Web : www.kine-rpg.be

INFORMATIONS COMPLÉMENTAIRES

Accréditation Pro-Q-Kine

Chèques-formation acceptés



Si la fonction contractile des muscles et la coordination motrice ont été amplement étudiées, il n'en a pas été de même de la fonction statique. Or notre morphologie dépend de la résistance fibro et visco élastique des muscles de la statique et de leur tonus. Le principe fondamental de la **RPG** est la revalorisation du rôle de la fonction statique, c'est-à-dire de l'équilibre des tensions. En **RPG**, la fonction statique est aussi importante que la fonction dynamique.

Il est donc impératif de savoir corriger efficacement leur tendance constante en raccourcissement afin de remédier aux déformations de toute sorte de l'appareil musculosquelettique et à la compression des articulations. La seconde originalité fondamentale est que, pour assurer notre équilibre ou nos gestes, nos muscles agissent de façon synergique, témoignant d'un système intégré de coordination neuromusculaire.

L'étirement d'un muscle ou d'un groupe musculaire crée obligatoirement des compensations, obligeant à une mise en tension globale. La localisation des rétractions musculaires et des pathologies articulaires est, bien sûr, personnelle et dépend beaucoup des activités répétitives.

Enfin, étant basée sur l'utilisation du réflexe myotatique inverse, la **RPG** est une méthode proprioceptive d'inhibition.

La **Rééducation Posturale Globale** traite :

- Les problèmes morphologiques
- Les lésions articulaires
- Les affections respiratoires
- Les séquelles post-traumatiques
- Les pathologies neurologiques spastiques

LE STAGE SUIVI INTÉGRALEMENT EST SANCTIONNÉ PAR UN CERTIFICAT REMIS À LA FIN DE LA CINQUIÈME SEMAINE

"IL N'Y A QU'UN PAS DE LA DÉFORMATION MORPHOLOGIQUE À LA LÉSION ARTICULAIRE ET INVERSEMENT"

"LA PREMIÈRE DES GLOBALITÉS EST CELLE DES COMPENSATIONS DESTINÉES À FUIR DES DOULEURS OU DES GÊNES"

PHILIPPE SOUCHARD

Société scientifique de Formation En Rééducation

Vous souhaitez vous perfectionner? La SFER vous propose de nombreuses formations!

La SFER organise depuis plus de 25 ans des formations spécialisées dans différents domaines de la rééducation.

Ces formations s'adressent en priorité aux kinésithérapeutes mais peuvent aussi intéresser d'autres professionnels de la santé.

Les cours sont constamment réactualisés et sont assurés par des médecins spécialistes, kinésithérapeutes et autres, souvent issus du milieu universitaire et faisant référence dans leur domaine.

NOS FORMATIONS

- Périnée masculine
- Dysgraphie
- Yoga et méthode Pilates
- Yoga et méthode Pilates pour femme enceinte
- Bien-être autour de la naissance
- Vestibulaire
- Guillaume : Méthode Abdo-MG ®
- Rééducation Ano-Rectale
- Posturologie – Posturothérapie
- Gériatrie – Soins palliatifs
- Pédiatrie
- Epau
- ATM
- Thérapie manuelle en Pelvi-Périnéologie
- Thérapie manuelle complète
- Le bassin en périnatalité
- Douleurs pelviennes
- Formation complète en périnéologie
- Techniques neurodynamiques
- Périnée – pédiatrie
- Hémiplégie
- Sexologie
- Scoliose
- Pied du Nourrisson
- Neuropédiatrie
- Genou
- Thérapie globale fonctionnelle pelvi-périnéale
- Main
- Plagiocéphalie – Cranioplie
- Abdominaux, arrêtez le massacre
- Obstétrique



LIEU DE FORMATION

Centre de formation Formehos

Avenue du Tir 77 - 7000 Mons

CONTACT

Tel : +32(0)460/94.62.58

E-mail : contact@sfer.be

Site Web : www.sfer.be

INFORMATIONS COMPLÉMENTAIRES

Accréditation Pro-Q-Kine

Chèques-formation acceptés

Toutes nos formations sont agréées et reconnues par le ministère de la Santé

Nombre limité de participants



TOUTES NOS FORMATIONS COMPRENNENT UN GRAND NOMBRE D'HEURES DE PRATIQUE : VOUS POURREZ DIRECTEMENT METTRE VOS ACQUIS AU SERVICE DE VOS PATIENTS

Société de Formation continue en Kinésithérapie

Notre philosophie ? Motiver les collègues à se former pour promouvoir la qualité de la kiné.



LIEU DE FORMATION

Centre de formation Sofcok
Grand Place 8A - 4800 Ensival

CONTACT

Tel : +32(0)478/91.12.85
E-mail : info@sofcok.com
Site Web : www.sofcok.com
Suivez-nous également sur Facebook

INFORMATIONS COMPLÉMENTAIRES

Nombre de participants minimum : 12
Nombre de participants maximum : 18
Accréditation Pro-Q-Kine : voir site web
Chèques-formation acceptés pour la plupart des formations



“LE FAIT D’ADMETTRE QUE L’ON NE SAIT PAS TOUT
EST LE PREMIER PAS DE NOTRE VOYAGE VERS LA
CONNAISSANCE”

SOCRATE

La Sofcok, Société de Formation Continue en Kinésithérapie, a été créée à l’initiative de plusieurs kinésithérapeutes motivés et passionnés par leur profession dont Monsieur Henry Lemarchand en 1989. C’est une des premières sociétés de formation en kinésithérapie créée en Wallonie.

Depuis toujours, le but poursuivi par les membres actifs de l’association est de **promouvoir la kinésithérapie** et de faire connaître au plus grand nombre d’entre nous des **techniques innovantes** mais toujours **reconnues scientifiquement**.

Nous essayons de nous diversifier pour permettre à toute personne d’y trouver une formation intéressante dans son domaine d’activité.

LISTE DES FORMATIONS

PÉDIATRIE

- **Prise en charge du torticolis et de la plagiocéphalie chez le tout petit** | N. Segers
- **Intégration motrice primordiale des réflexes archaïques - Module 1 & Module 2** | A. Vincken
- **Les niveaux d’évolution motrice du jeune enfant** | I. Lemarchand

POSTUROLOGIE

- **Physiologie et examen clinique de la posture - Posturologie - Niveau 1** | F.X. Grandjean
- **Harmonisation posturale - Posturologie - Niveau 2** | F.X. Grandjean
- **Abdos sans mal de dos** | A. Agnessen

ARTICULATION TEMPORO-MANDIBULAIRE

- **Prise en charge de l’appareil manducateur du nourrisson à l’adulte** | N. Segers & F.X. Grandjean

THÉRAPIE MANUELLE

- **Thérapie manuelle pelvienne** | A. Agnessen
- **Thérapie manuelle pédiatrique** | S. Sabbioni

KINÉSIO TAPING

- **Niveau 1 & Niveau 2** | M. Kestens

NEURODYNAMIQUE

- **Neurodynamique clinique** | L. Charneux

ORTHO-TRAUMATOLOGIE

- **Prise en charge du genou opéré et non opéré : de la compréhension à la rééducation** | S. Adank

TRIGGER POINTS

- **Approche des trigger points et des tendinopathies du MI par ondes vibratoires** | F. Gabellini

DOULEUR

- **Gestion de la douleur** | L. Charneux

KINÉSITHÉRAPIE PÉRINÉALE

- **Initiation à la Sexologie Clinique** | M. Bully

Académie de formation TOREGA asbl

Venez vous former dans un cadre sympathique et convivial au pays des collines, dans le Hainaut, à Ellezelles (Tournai – Ath).

TOREGA est une académie de formation comprenant des intervenants qui pratiquent en cabinet en plus de partager leur savoir et leur passion en formation. Tous les intervenants ont de l'expérience depuis plusieurs années dans leur domaine et dans la formation !

LISTE DES FORMATIONS

- Traitement du bébé – nourrisson | 3 jours
- Thérapie manuelle du bassin et de la colonne | 3 jours
- Thérapie manuelle du membre supérieur et inférieur | 2 jours
- Posturologie et ATM | 1 jour
- Traitement viscéral | 3 jours
- Traitement crânien + ATM | 3 jours
- Techniques réflexes et énergétiques | 2,5 jours
- Kinésithérapie respiratoire | 2 jours
- Thérapie autour des réflexes archaïques | 3 jours
- Analyse du sportif (golf, tennis, course à pied, natation cyclisme : un sport au choix) | 1 jour
- Thérapie manuelle chez la femme enceinte (pré-post natale) + Posture yoga petit bassin | 2 jours
- Stage "Gestion du stress et décodage biologique" (Espagne ou France) | 3 jours
- Conférences (nutrition, course à pied, gestion du stress, ...)

TOREGA a été créée par Christophe MAHIEU, ostéopathe D.O., intervenant, pratiquant et gérant.



T OREGA

LIEUX DE FORMATION

CENTRE DE FORMATION TOREGA ASBL

Cabinet Christophe Mahieu

Mituraye 24 - 7890 Ellezelles (Ath - Tournai)

STAGE "GESTION DU STRESS ET DÉCODAGE BIOLOGIQUE"

À l'étranger

Llançà - Costa Brava (Espagne)

Font Romeu - Pyrénées (France)

PRIX

200 € Formations d'un jour

400 € Formations de 2 jours

500 € Formations de 3 jours

Syllabus papier et PDF compris + pause café

CONTACT

Tel : +32(0)476/68.38.39

E-mail : mahieuch@gmail.com

Site Web : www.torega.org

Suivez-nous également sur [Facebook](#) (Torega) et [Instagram](#) (torega2020)

INFORMATIONS COMPLÉMENTAIRES

Nombre de participants maximum : 15

Certificat délivré à l'issue des modules de formation

Chèques-formation acceptés (pour 13 modules)



MODULES COURTS ET PRATIQUES AU CHOIX

PETITS GROUPES POUR GARDER LA QUALITÉ D'ENSEIGNEMENT

Formations continues à la Faculté des sciences de la motricité | UCLouvain

L'UCLouvain, un partenaire de formation tout au long de votre évolution professionnelle.



**FORMATION
CONTINUE**



LIEU DE FORMATION

Faculté des sciences de la motricité

Place Pierre de Coubertin 1-2 - 1348 Louvain-la-Neuve

CONTACT

Tel : +32(0)10/47.44.63

+32(0)10/47.44.50

E-mail : formation-continue-fsm@uclouvain.be

Site Web : www.uclouvain.be/fr/facultes/fsm/fcfs

Suivez-nous également sur Facebook

INFORMATIONS COMPLÉMENTAIRES

Chèques-formation acceptés pour la majorité des formations

Accréditation Pro-Q-Kine pour la majorité des formations

Les inscriptions se font via le site web



Forthema

Conscient des besoins en formation tout au long de la vie et afin de répondre au mieux à votre souhait de compléter votre formation de base ou votre expérience professionnelle tout en conciliant formation et vie socio-professionnelle, la **Faculté des sciences de la motricité** vous propose :

- des programmes favorisant l'ancrage des acquis de la formation dans la réalité professionnelle ;
- des programmes innovants, liés à l'évolution des connaissances dans le secteur des soins de santé et du monde sportif et issus de la recherche de pointe ;
- des programmes à horaires décalés ou adaptés à votre vie socio-professionnelle ;
- des équipes enseignantes alliant expertise de pointe dans leur discipline et la pratique de terrain ;
- des programmes conçus selon des standards de qualité.

LISTE DES FORMATIONS

- Certificat d'université en kinésithérapie en rééducation abdomino-pelvienne et kinésithérapie périnatale
- Certificat d'université en thérapie manuelle
- Certificat d'université en thérapie manuelle musculo-squelettique
- Certificat interuniversitaire en kinésithérapie et médecine du sport
- Certificat interuniversitaire en kinésithérapie pédiatrique
- Certificat d'université en kinésithérapie respiratoire
- Certificat d'université en exercise therapy
- Certificat d'université en rééducation fonctionnelle et intensive en neurologie pédiatrique
- Certificat d'université en rééducation fonctionnelle et intensive en neurologie adulte
- Attestation en nutrition du sportif
- Attestation en rééducation en gériatrie
- Attestation – Cancer du sein, du diagnostic à la reconstruction
- Attestation en thérapie manuelle du rachis (3 régions)
- Attestation en kinésithérapie et maladie de Parkinson, mise à jour de nos connaissances
- Attestation en taping sportif
- Formations courtes en collaboration avec Forthema ASBL

CHAQUE FORMATION FAIT L'OBJET D'UNE PAGE WEB SPÉCIFIQUE SUR LE PORTAL DE L'UCLouvain, QUI RASSEMBLE TOUTES LES INFORMATIONS PRATIQUES (DATES, LIEUX, CONTENU, ETC.)

LES INSCRIPTIONS SE DÉROULENT SUR CES PAGES

Uliège | Certificat d'Université en Thérapie Manuelle

Parce que vous êtes animé(e) par cette envie d'apprendre et de proposer à vos patients une approche plus avancée.

CERTIFICAT EN THÉRAPIE MANUELLE | 75 ECTS - 2 ANS - HORAIRE DÉCALÉ

Ce Certificat d'Université, réalisé en collaboration étroite avec l'Université de Gand, est assuré par des thérapeutes confirmés, également reconnus pour leur expertise scientifique.

Elle est organisée en horaire décalé et s'étale sur deux années, de début septembre à fin juin.

Une première année est consacrée au Quadrant Supérieur. La deuxième année s'intéresse au Quadrant Inférieur et comprend le travail de fin de formation.

Afin de permettre aux candidats de poursuivre leurs activités professionnelles, la formation se compose, chaque année, de 36 journées de formation sous la forme de 12 séminaires de 3 jours (vendredi, samedi et dimanche).

Cette formation a pour objectif de vous conduire vers une autonomie et une intégration rapide de nouveaux apprentissages au sein de votre pratique quotidienne.

Pour cela, de nombreuses heures de cours pratique, un encadrement optimal (1 formateur pour 18 participants), des démonstrations de prise en charge de patients ainsi que 80 heures de pratique clinique supervisée sont organisés chaque année.

INSCRIPTIONS OUVERTES POUR LA SESSION 2023-2025

Programme détaillé et informations disponibles sur

www.omt-uliege.be



LIEU DE FORMATION

DÉPARTEMENT DES SCIENCES DE LA MOTRICITÉ

Centre sportif du Blanc Gravier - B21

Allée des Sports 4 - 4000 Liège

CONTACT

Tel : +32(0)4/366.91.07

E-mail : formationcontinue@uliege.be

Site Web : www.omt-uliege.be

PRIX

3.400 € Par année (1.150 € avec les chèques-formation)

INFORMATIONS COMPLÉMENTAIRES

Chèques-formation acceptés

Accréditation Pro-Q-Kine

Congés Éducation possibles



OBTENEZ VOTRE QPP EN THÉRAPIE MANUELLE
VIA CE PROGRAMME AUDITÉ ET RECONNU PAR
L'IFOMPT

À la recherche d'un lieu pour dispenser vos formations ?

Pensez aux locaux d'AXXON !

Nos différentes salles de réunion et notre vaste parking vous accueilleront dans les meilleures conditions.

Pour plus d'informations, contactez Karine Lacroix :

 02/749.96.84

 karine.lacroix@axxon.be





ATMS
www.formationatms.com

ETMA A.S.B.L.
 Collège d'Enseignement en Thérapies Manuelles Appliquées

ETMA
www.etma.be



FSM-ULB
www.helsci.ulb.be



HE VINCI
www.vinci.be



HMTc
www.kinehmtc.com



LA CLINIQUE DU COUREUR
www.lacliniqueducoureur.com



LES PRÉS D'OR
www.lespresdor.be



RPG SOUCHARD
www.kine-rpg.be



SFER
www.sfer.be



SOFCOK
www.sofcok.com

T OREGA

TOREGA
www.torega.org



UCLouvain
www.uclouvain.be/fr/facultes/fsm/fc-fsm



ULIÈGE
www.omf-uliège.be

AXXON

AXXON
www.axxon.be